

# Der Lotus Notes – SAP Connector von top flow

Anwender von Lotus Notes einerseits und SAP andererseits streben mehr und mehr eine Integration der jeweils für ihr Unternehmen strategisch wichtigen Anwendungen an.

Mit dem Lotus Notes Connector von top flow ist nunmehr eine Integrationsplattform verfügbar, welche die Ablage von Mails inklusive aller Anlagen im SAP System ermöglicht.

Die Anwendungsmöglichkeiten gehen von einfachen Archivierungsprozessen über Workflow-Szenarien bis zur Integration ins SAP Records Management.

Die Funktion „Send to SAP“ und der neue Ordner „Mail to SAP“ kennzeichnen das top flow Mail-Template im Lotus Notes Mail Client.

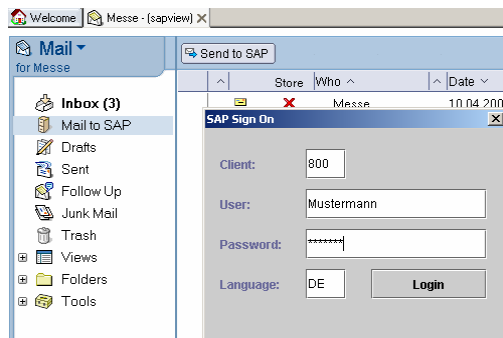

Beim ersten Aufruf der Funktionen überwacht die obligatorische Anmeldefunktion am SAP-System die Berechtigung. Dies ist pro Sitzung nur einmalig erforderlich.

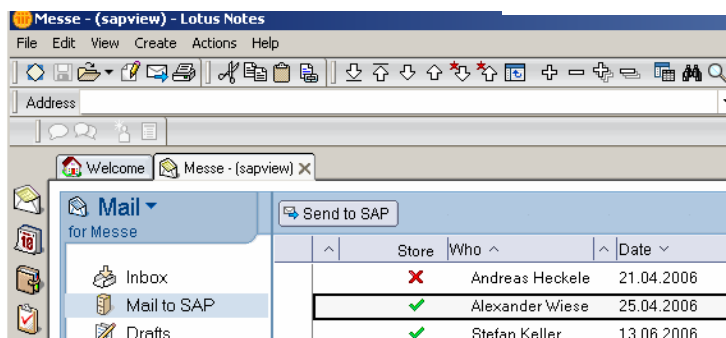

Der von top flow entwickelte Mail Connector für Lotus Notes, integriert Ihr Lotus Notes Mailsystem in die SAP Welt in zweierlei Hinsicht:

**Integration zu Archive Link - Szenarien allgemein**

**Integration ins SAP Records Management**

Die komfortable und frei definierbare Klassifizierung der abgelegten Objekte zeichnen die Lösung dabei besonders aus.

top flow GmbH  
Beratungsgesellschaft für  
Informationstechnologie

Kaiserstraße 58  
88348 Bad Saulgau  
Tel. +49/75 81/202 95-0  
Fax +49/75 81/202 95-19  
info@top-flow.de  
www.top-flow.de



Klassifizierung von Dokumenten zur Ablage

Dokumentart: **BESTELLUNGEN PER MAIL**

Klassifizierungsdaten:

Bezeichnung	Werte
Benutzername	
Datum der Kundenbestellung	
Bestellnummer vom Kunden	
Kurztext	
Geschäftspartnernummer	
Sparte	
Verkaufsbüro	
Verkäufergruppe	
Verkaufsorganisation	
Vertriebsweg	

Statusinformationen:

 SICHERN  ABBRECHEN  DATEIAUSWAHL

Die Anwendung kann bezüglich der zu klassifizierenden Merkmale frei gecustomized werden. Zur Dokumentart stehen hier beliebige Merkmale zur Verfügung.

Durch die Auswahl der Dokumentart werden alle dazu definierten Merkmale zur Klassifizierung angeboten.

Das flexible Customizing bietet weiterhin die Möglichkeit, pro Klassifizierungsmerkmal eine individuelle F4-Wertehilfe und Prüftabelle zu hinterlegen.

Mussfelder können ebenfalls separat definiert werden.

Ohne dass ein SAP-Logon über den SAP-GUI notwendig wäre, wird durch den Aufruf der Funktion „Send to SAP“ im Mail Client ein SAP Dialog aufgerufen, mit dem die Art der Ablage gesteuert sowie die Klassifizierung vorgenommen wird.

Die freie Attributierung der Dokumente wird zusätzlich zur klassischen SAP-Ablage gespeichert und steht damit zur späteren Suche zur Verfügung.

Ablage und Suchmöglichkeiten sind dadurch wesentlich erweitert!

**top flow GmbH**  
Beratungsgesellschaft für  
Informationstechnologie

Kaiserstraße 58  
88348 Bad Saulgau  
Tel. +49/75 81/202 95-0  
Fax +49/75 81/202 95-19  
info@top-flow.de  
www.top-flow.de

Bitte Auswahl treffen

Kundennummer: 0000100135

Indextabelle für Kundenanfragen

Anfragenummer	*205-*	bis		
Anfragedatum	29.06.2006	bis		
Ablagedatum		bis		
Korrespondenztyp		bis		
Kurztext	*Welle!	bis		
Dateiname		bis		
Sparte		bis		
Benutzer		bis		
Verkaufsbüro		bis		
Verkäufergruppe		bis		
Verkaufsorganisation		bis		
Vertriebsweg		bis		

Nur Einzelwerte    Neue Feldauswahl

## Das Ergebnis

Die freie Attributierung lässt eine umfangreiche und komfortable Suche zu.

Die abgelegten Objekte, im Beispiel das Mail mit den Anlagen Word-Dokument und Zeichnung, sind den SAP-Objekten zugeordnet und von dort aus direkt aufrufbar.

The screenshot displays the SAP search results for customer 0000100135. The search criteria include 'Welle!' in the 'Kurztext' field. The results table shows three entries:

Element	Kurztext	Dateiname	Dokumentart	Ablagedatum	Na.	VkOrg	Wweg	Sparte	VkStR	VkGr	Komtyp
5. A01	INQUIR_IGS300 Welle.tif		Z_INQ	21.06.2006	WIE_1000	10	00				MAIL
A02	INQUIR_inquiry_1231452.doc		Z_INQ	21.06.2006	WIE_1000	10	00				MAIL
TXT	INQUIR_mailbody.txt		Z_INQ	21.06.2006	WIE_1000	10	00				MAIL

The interface also shows a preview of an email with the subject 'inquiry for product 1231452'. The email content includes a technical drawing of a shaft (Welle) and a table of specifications for 'IDES AG' and 'QS 300'.

Pos.	Article / Product.No	Qty/OU	Delivery date
00010	Musterartikel / 1231452	100,00 Stk	31.12.2006

**top flow GmbH**  
 Beratungsgesellschaft für  
 Informationstechnologie

Kaiserstraße 58  
 88348 Bad Saulgau  
 Tel. +49/75 81/202 95-0  
 Fax +49/75 81/202 95-19  
 info@top-flow.de  
 www.top-flow.de